3

アカメが斬る！

Akame ga KILL!

原作 タカヒロ
STORY : TAKAHIRO

作画 田代哲也
COMIC : TASHIRO TETSUYA

TAKAHIRO × TASHIRO TETSUYA

AKAME GA KILL!

CONTENTS

第10話 悲しみを斬る Mata tu tristeza 003

第11話 偽者を斬る Mata a los impostores 043

第12話 三匹を斬る Mata a las tres bestias 081

第13話 エスデス軍を斬る(前編) Mata al ejército de Esdese (1) 123

第14話 エスデス軍を斬る(後編) Mata al ejército de Esdese (2) 159

MAIN.

DÉJAME EN PAZ, YA SABES QUE PUEDO COMER SOLA.

¡AH!

VALE, VALE.

.....

SÓLO INTENTO AYUDAR.

Akame está tan tranquila e indiferente al respecto.

Schere ha sido asesinada, y sin embargo...

Pero la que la mató

Y pensar que fue esa chica...

LO DESGA-RRADOR QUE ES REAL-MENTE ESTA PARTE DEL TRABAJO...

ME HE DADO CUENTA DE...

CAPÍTULO 10:
MATA TU TRISTEZA

ES UNA ORDEN DIRECTA DE LOS LÍDERES DEL EJÉRCITO REVOLUCIONARIO.

EL TRABAJO DE ESTA NOCHE NO ES UNA SOLICITUD DE CUALQUIER PERSONA

COMO SUBORDINADOS DIRECTOS DEL PRIMER MINISTRO, SON VILLANOS QUE HACEN LA MAYOR PARTE DEL TRABAJO POR ÉL.

NUESTROS OBJETIVOS SON FUNCIONARIOS CIVILES, LOS HERMANOS KOBORE.

ASÍ QUE... TENÉIS QUE ESTAR EN BUENA FORMA ESTA NOCHE.

PARA DISMINUIR EL PODER DEL IMPERIO, AUNQUE SÓLO SEA UN POCO

¡ACABAD CON ELLOS!

¿PAPI?

¿QUÉ ERAN ESOS RUIDOS DE HACE UN MOMENTO ...?

ガチャッ

¿EH...?

¡¡¡ PAPIII !!!

¡PA... PAPI!

ERA UN VILLANO QUE ENGAÑABA Y ABUSABA DE LA GENTE...

SIN EMBARGO, PARA SU HIJO, NO ERA MÁS QUE UN BUEN PADRE, ¿VERDAD?

ゴッ

MIERDA ...

ハァァァ

フム...

UNA MANCHA ...

¿VERDAD ...?

PUEDES INTENTARLO EL RESTO DE TU VIDA, PERO ESA MANCHA SIEMPRE ESTARÁ CONTIGO.

...

ガバ

ガバ

TÚ TAN SÓLO...

POR ESO HE VENIDO A VER CÓMO ESTABAS.

ME PREOCUPA QUE TENGAS TAN BUEN CORAZÓN.

TIENES MAYOR FORTALEZA MENTAL, ¿VERDAD NEE-SAN?

LES GANÉ A ALGUNOS IMBÉCILES QUE NO ME GUSTABAN, Y LUEGO ME ALISTARON.

¿ME PUEDES DECIR CÓMO ACABASTE EN ESTE TRABAJO?

Supongo que si, ya que tus tetas son enormes.

¿Crees que me puedes dar esto abuelo?

LA CONSEGUÍ DE UN TIPO DEL MERCADO NEGRO. Y LUEGO RESULTÓ QUE ERA UNA TEIGU.

¿CÓMO CONSEGUISTE ESA TEIGU?

ESPERA... ¿QUÉ?

...ASÍ QUE,

¿POR QUÉ ERES UNA ASESINA?

ASÍ QUE NADIE SABÍA QUE ERA UN GRAN HALLAZGO.

BUENO, PARECE QUE NADIE SE PODÍA SINCRONIZAR CON ELLA Y TRANSFORMARSE.

¿NO ES UN NEGOCIO DEMASIADO BUENO? ES UNA GANGA, ES DECIR, ES UNA TEIGU...

NEE-SAN...

BUENO.

ESO REALMENTE ME MOLESTÓ, ASÍ QUE LOS MATÉ.

CREO QUE TODO COMENZÓ CUANDO VI A ALGUNOS ARISTÓCRATAS JUGANDO UN JUEGO EN EL QUE ESTABAN PISOTEANDO A LOS NIÑOS DE LOS BARRIOS BAJOS CON SUS CABALLOS...

ME GUSTABA HACER FRENTE A HIJOS DE PUTA COMO ESOS, YA VES.

PERO NO ME DETUVE AHÍ...

PARA QUE LA GENTE PUEDA SER FELIZ...

VOY A MATARLO DE UNA MANERA MUCHO MÁS DURA DE LO QUE JAMÁS HALLA HECHO.

EL PRIMER MINISTRO, QUE HACE LO QUE LE GUSTA MIENTRAS DISFRUTA DE SU PODER POLÍTICO SIN RIVAL SERÍA LA PRESA FINAL.

Y ES UNA ATREVIDA...

¡ELLA SÓLO ES UNA FORAJIDA!

!

PERO AUNQUE SIGAS ESTANDO TRISTE POR ELLO, NO VAS A TRAER DE VUELTA A LA PERSONA QUE HAS PERDIDO.

BUENO.

¡SIEMPRE HE SIDO UNA BUENA PARA NADA, ASÍ QUE NUNCA ME DEPRIMÍ POR ESO NI NADA!

Ah sí, me robó el dinero cuando nos conocimos...

SÍ...

ぎゃあ
あああ
ゴオオオオオオ
ぎぃいいいい
いゃあああああ

ガッ
ガッ
ガッ
ガッ

ガガガガガガガガ

¡¡¡ESTO ES LO QUE LES SUCEDE A LOS QUE VAN CONTRA EL PRIMER MINISTRO!!!

¡VAMOS! ¡VEAMOS SI PUEDES GRITAR AÚN MÁS FUERTE!

ES SIMPLEMENTE PATÉTICO.

¿QUÉ ES ESTO...?

¿QUÉ? ¿ES QUE QUIERES UNIRTE A...?

¡¿EH?!

E...

¡¡¡ESDESE-SAMA!!!

SI ESTÁ TAN CALIENTE, SE MUEREN DEMASIADO RÁPIDO, ¿VERDAD?

POR EJEMPLO, ¿QUÉ PASA CON LA TEMPERATURA DE ESTA CALDERA?

¡¡LO SENTIMOS MUCHÍSIMO!!

¡NO SABÍA NADA DE SU REGRESO, SEÑORA!

REALMENTE PATÉTICO...

SOIS MUY INEXPERTOS EN EL ARTE DE LA TORTURA.

SI BAJAS LA TEMPERATURA UN POCO,

SE PUEDE PROLONGAR SU SUFRIMIENTO AÚN MÁS.

¡¡GRACIAS POR LA VALIOSA LECCIÓN, SEÑORA!!

¡¡SÍ, SEÑORA!!

SÍ... ES UNA SÁDICA, EN CORAZÓN Y ALMA...

ESA ES ESDESE-SAMA... EXTREMÁ-DAMENTE SÁDICA...

VÁ-MONOS.

AL IGUAL QUE LOS QUE VAN CON ELLA.

EL SANJUUSHI... LOS TRES GUERREROS BESTIAS

PERO SEGÚN HE OÍDO, LA FORMACIÓN PARA EL GRUPO ES TAN HORRIBLE, QUE CASI TODO EL MUNDO MUERE ANTES DE QUE PUEDAN TERMINAR...

.....

DESDE LUEGO ES UN GRUPO DE ANIMALES SEDIENTOS DE SANGRE...

¡ME GUSTARÍA PERTENECER A SU GRUPO...!

CUANDO LAS TRIBUS DEL NORTE ESTABAN SIENDO EJECUTADAS SIENDO ENTERRADOS VIVOS, PARECE QUE FUERON LOS QUE MÁS SE ALEGRARON DE LLEVAR A CABO ESE TRABAJO

¡TU CONQUISTA DE LAS TIERRAS DEL NORTE HA SIDO MAGNÍFICA!

VOY A RECOMPENSARTE CON 10.000 PIEZAS DE ORO POR TUS ESFUERZOS.

GENERAL ESDESE.

SÍ, SU MAJESTAD.

GRACIAS, SU MAJESTAD.

NO DEJAMOS A NADIE CON VIDA EN EL NORTE.

ESPLÉNDIDO.

TENGO QUE PEDIR DISCULPAS, SÉ QUE ACABAS DE REGRESAR,

SIN EMBARGO, HAY TRABAJO POR HACER.

UN GRUPO ATROZ CONOCIDO COMO NIGHT RAID HA EMPEZADO A CORRER DESENFRENADO POR LA CAPITAL.

DESEO QUE TE CENTRES EN PURGAR A ESTE GRUPO DE MI CIUDAD.

ENTENDIDO...

ME GUSTARÍA PEDIRLE UNA COSA A SU MAJESTAD.

UMM... SOLDADOS, ¿VERDAD?

PUEDES USAR TANTOS COMO DESEES.

HE OÍDO QUE EL ENEMIGO POSEE VARIAS TEIGU.

SE NECESITA UNA TEIGU...

PARA LUCHAR CONTRA UNA TEIGU, SU MAJESTAD.

ME GUSTARÍA UN GRUPO DE SEIS USUARIOS DE TEIGU.

ESO SERÍA SUFICIENTE PARA MIS NECESI-DADES.

VOY A FORMAR UN GRUPO DE USUARIOS DE TEIGU PARA MANTENER LA SEGURIDAD EN LA CAPITAL.

YO CREO QUE PUEDE ESTAR TRANQUILO AL CONFIAR ESTA TAREA A LA GENERAL ESDESE.

SU MAJESTAD.

¿Y SIN EMBARGO, PIDES SEIS MÁS?

¿NO TIENE LA GENERAL UN GRUPO DE USUARIOS DE TEIGU...? ¿ESOS CONOCIDOS COMO EL SANJUUSHI?

MAKOTO. LA GENERAL ESDESE ES MUY LEAL.

¡ENTONCES PUEDO ESTAR SEGURO DE QUE LA PAZ VOLVERÁ A LA CAPITAL!

UMUU. SI TÚ LO DICES, ENTONCES NO LO PONDRÉ EN DUDA.

¿TE VAS A ENCARGAR DE LOS PREPARA-TIVOS?

POR SUPUESTO, SU MAJESTAD. ME OCUPARÉ DE ELLO PER-SONALMENTE.

¡¡IR AL FRENTE Y LUEGO APLASTAR AL ENEMIGO LO ES TODO PARA ELLA...!

ESDESE NO TIENE NINGÚN INTERÉS EN LA POLÍTICA Y NI EN EL PODER POLÍTICO.

MIENTRAS TENGO EL PAÍS EN MIS MANOS, TODO LO QUE ELLA QUIERE ES COMBATIR AL ENEMIGO.

TENER VENTAJA LA TIENE... ¡ELLA ES LA ÚLTIMA CARTA DE TRIUNFO!

¿TAL VEZ TÍTULOS O TIERRAS?

¿HAY ALGO QUE DESEES...?

ME GUSTARÍA DARTE ALGO ESPECIAL.

NO CREO QUE DARTE SÓLO EL ORO SEA UNA RECOMPENSA ADECUADA PARA ESTA TAREA.

¿QUÉ ES...?

SI ME ATREVIERA A DECIRLO ...

HAY UNA COSA ...

ESTABA PENSANDO

QUE DEBE SER BONITO ESTAR ENAMORADO.

ESO...

ESOS SON "MASCOTAS".

PERO, LA GENERAL ESTÁ RODEADA DE HOMBRES QUE LA ADORAN, ¿NO ES ASÍ?

ESTÁS EN EDAD DE CASARTE, Y SIN EMBARGO NO TE HAS CASADO.

¡ESO ES!

ESTOY EN PERFECTO ESTADO DE SALUD, MUCHAS GRACIAS.

SIN EMBARGO, SU PRESIÓN ARTERIAL DEBE SER TAN ELEVADA, QUE NO SE SABE SI VIVIRÁ PARA VER EL MAÑANA.

COMO USTED DICE, ES UN BUEN HOMBRE,

¿QUÉ TAL EL PRIMER MINISTRO? ¡ES UN BUEN HOMBRE!

¿ENTONCES PUEDO HACERTE UNA SUGERENCIA?

¿QUÉ TIPO DE PERSONA QUIERES, GENERAL?

BUENO, ENTONCES,

EN ESTE PERGAMINO ESTÁN ESCRITAS

¡ES... ESPERE... MAJESTAD!

ENTIEN-DO.

ESTARE-MOS ATEN-TOS.

パラ

POR FAVOR, HÁGANME SABER SI APARECE ALGUIEN QUE CUMPLA ESTOS CRI-TERIOS.

LAS COSAS QUE DESEO DE UNA PAREJA.

COMO SIEMPRE, HACES LO QUE QUIERES, PRIMER MINISTRO.

REALMENTE ESTÁS ENFERMO, ¿EH?

UFU FUFU

SIN EM-BARGO ¿QUÉ TIPO DE PER-SONA EMO-CIONANTE HARÍA FALTA PARA LLENAR TU DESEO?

POR SUPUESTO. LOS QUE NO ESTÁN DE ACUERDO CONMIGO ESTÁN MUERTOS.

CUANDO QUIERO COMER, SÓLO ME COMO LA MEJOR DE LAS CARNES.

NI SIQUIERA YO... ENTIENDO PORQUE HAN APARECIDO ESTOS SENTIMIENTOS.

HASTA AHORA, TODO LO QUE ME PREOCUPABA ERA LA MATANZA Y LA GUERRA.

AUNQUE ES BASTANTE EXTRAÑO...

AUNQUE HABLAR DE COSAS COMO EL AMOR NO TE PEGA EN ABSOLUTO.

EN REALIDAD PENSABA QUE ERAS UN POCO LENTA EN ESTE TEMA.

COMO SER VIVO, ES NATURAL QUE DESEES EL SEXO OPUESTO, ¿NO?

SÍ, BUENO.

CREO QUE ES UN POCO EXAGERADO SOLICITAR A SEIS USUARIOS DE TEIGU.

AUNQUE AL FINAL, TÚ TE HARÁS CARGO, ¿VERDAD?

BUENO, POR EL MOMENTO, TENGO LA INTENCIÓN DE DIVERTIRME CAZANDO A ESOS REBELDES.

YA VEO... ¿ENTONCES ESTO ES UNA ESPECIE DE INSTINTO ANIMAL?

HABLANDO DE ESO...

FUFU...

QUE INTRIGA.

RESULTA QUE... HAY ALGUNAS PERSONAS QUE DESEO QUE DESAPAREZCAN...

YO ME OCUPARÉ DE LOS PREPARATIVOS... AUNQUE EN CUANTO A LO QUE PUEDES HACER TÚ POR MÍ...

TENGO NUEVAS ÓRDENES PARA VOSOTROS TRES.

AUNQUE ES UN POCO DIFERENTE DE LO NORMAL...

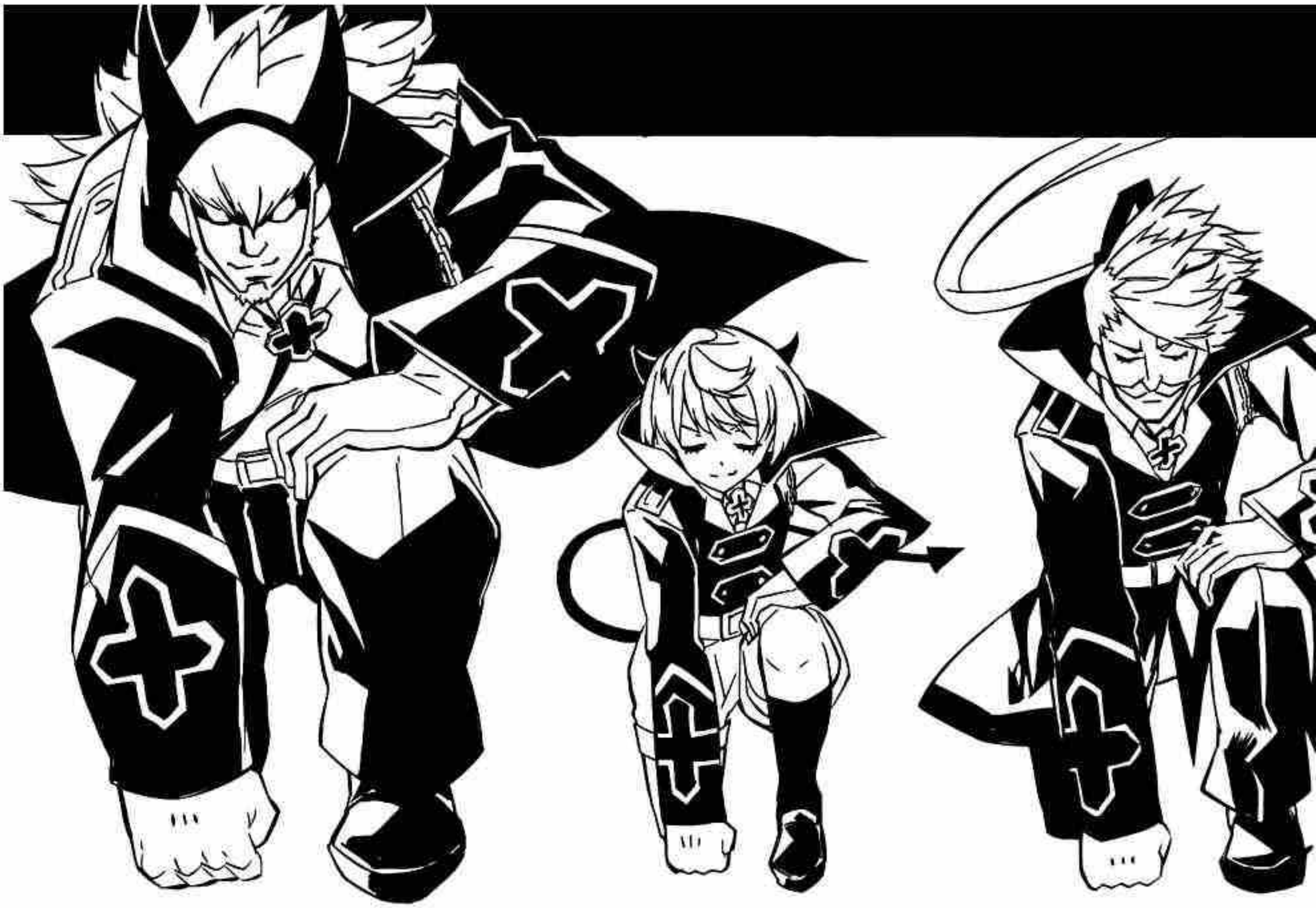

ACEPTAMOS CUALQUIER ORDEN Y EN CUALQUIER MOMENTO, SEÑORA.
NOSOTROS TRES SOMOS TUS FIELES SIERVOS.
DANOS CUALQUIER TIPO DE ORDEN, ESDESE-SAMA.

BIEN.

TAL VEZ UN POCO DE AGUA ME AYUDE...

NO PUEDO DORMIR...

ZI

¿AKAME ...?

ÉSTA ERA LA COMIDA FAVORITA DE SCHERE.

NO...

¿UN APERITIVO DE MEDIA-NOCHE?

UNA OFRENDA A LOS MUERTOS

ELLA PUDO HABER HECHO MUCHAS COSAS TONTAS,

PERO ERA LA MÁS AMABLE DE TODOS NOSOTROS.

ASÍ QUE TENGO QUE RECORDAR MÁS COSAS SOBRE ELLA QUE CUALQUIERA.

COMO TRABAJA-MOS EN LAS SOMBRAS...

EL NOMBRE DE SCHERE NUNCA SERÁ REGISTRADO EN LA HISTORIA DEL EJÉRCITO REVOLUCIO-NARIO.

PERO... ERES INCREÍBLE, AKAME...

SÍ.

ESTÁS HACIENDO LO MISMO QUE YO CUANDO OFREZCO FLORES A SAYO E IEYASU, ¿VERDAD?

COM-PRENDO.

?

TE MANTIENES SERENA A PESAR DE QUE UNO DE NUESTROS COMPAÑEROS HA MUERTO.

SUPONGO QUE ESTÁS ACOSTUM-BRADA A ESO, SIN EMBARGO ...

YO TODAVÍA ESTOY...

¿AKAME?

¿ACOS-
TUMBRADA
...?

¿SERENA
...?

SIN EM-
BARGO...

EFECTI-
VAMENTE
...

HE VISTO A
MUCHOS DE
MIS ALIADOS
MORIR ANTE
MIS OJOS...

¡¡¡HA MUERTO UNO DE NUESTROS PRECIADOS COMPAÑE-ROS!!!

¡¡¡DE NINGUNA MANERA TE ACOSTUM-BRAS NUNCA A ESTE TIPO DE DOLOR!!!

ASÍ QUE VOY POR AHÍ ACTUANDO COMO SI ESTUVIERA MUY BIEN!

¡PERO ESTOS SENTIMIENTOS REPERCUTEN EN NUESTRA PRÓXIMA MISIÓN!

¡¡¿QUÉ HARÍA YO SI NO PUDIERA DESCONECTAR ...?!!

¡TRABAJAMOS EN LAS SOMBRAS!

Y TÚ...

YO...

¿CÓMO ME DEBO SENTIR POR LA MUERTE DE SCHERE ...?

DICES QUE ESTOY SERENA...

¡¿CÓMO?!

Y pensar que Akame estaba tan hundida por su muerte...

Se preocupó por mí cuando fui a mi primera misión.

Es cierto...

¿Qué estoy haciendo? ¡Soy un tonto!

¿POR QUÉ ESTOY PERDIENDO LOS NERVIOS ASÍ?

NEE-SAN YA LO HABÍA DICHO, ESTAR TRISTE NO TRAERÁ DE VUELTA A SCHERE.

¡TENGO QUE MIRAR HACIA ADELANTE COMO UN HOMBRE!

¡OOFF...!

Dinero, sin el cual morirían de hambre...

Además, la razón por la que empecé este sucio trabajo fue por el dinero.

¡PERSONAS A LAS QUE QUIERO HACER FELICES...!

TENGO PERSO-NAS...

Y TE VOY A HACER UNA PROMESA.

DE TODAS FORMAS.

¿ESTÁS BIEN, TATSUMI?

¿QUÉ... QUÉ ESTÁS HACIEN-DO?

QUIERO PEDIRTE DISCULPAS, AKAME. HE SIDO UN INCONS-CIENTE.

NO TE PREOCUPES.

ACABO DE DESCO-NECTAR.

¡NO VOY A MORIR! ¡SIN DUDA PERMANECERÉ CON VIDA!

¡NUNCA TE OBLIGARÉ A EXPERIMENTAR ESTE DOLOR!

TATSUMI
...

VAMOS A HACER UN NUEVO PAÍS...

DÓNDE SIEMPRE PODAMOS VER LAS CARAS SONRIENTES DE TODO EL MUNDO.

SÍ.

SERÍA GENIAL.

◆大人気御礼センターカラー!!
単行本2巻も本日1/20発売!!

YZARC SCANLATION

EDICIÓN: AICA
TRADUCCIÓN: AICA
CORRECCIÓN: AICA

HTTP://YZARCSCANLATION.FOROPHPBB.NET

大人気センターカラー38P!!

我等不去斬杀的话
NIGHT RAID
我らが斬らねば
ナイトレイド

有谁来斬杀!!
誰が斬る!!

水晶海ACT-SJH
漢化組
图源：Jerson-Xu
翻译：Gokeal
校对：修普诺斯
改图：瞳の鷹羽

CAPÍTULO 11: MATA A LOS IMPOSTORES
第11话 斩杀冒牌货

アカメが斬る!
Akame ga KILL!

原作 タカヒロ　作画 田代哲也

コミックス②巻
本日1/22発売!!

CAMPOS DE ENTRE-NAMIEN-TO
¡¡DO~RYAAAAAAAAAAAAAAAAA!!

¡AH!

UNA...

¡UNA VEZ MÁS, AKAME!

TE LO DIJE ¿NO?

VEN A MÍ COMO SI SE TRATARA DE UN COMBATE REAL A VIDA O MUERTE

¿POR QUÉ QUERRÍA UN DESCANSO?

¿NO DEBERÍAS TOMAR UN PEQUEÑO DESCANSO, TATSUMI?

.....

¡¡¡VAMOS!!!

¡¿UGW AH?!

TSK

¿NO DEBERÍAS SER CONSCIENTE DE LO QUE TE RODEA EN UN COMBATE REAL?

¿QU... QUÉ DEMONIOS, ANIKI?

DESPUÉS DE TODO, NUNCA SE SABE DESDE DÓNDE UN ENEMIGO PUEDE ATACAR, ¿VERDAD?

ESTÁS MÁS ENTUSIASMADO DE LO HABITUAL, ¿EH?

¿QUÉ PASA?

SÓLO QUIERO DARME PRISA EN MEJORAR MIS HABILI-DADES.

ビク

NADA ...

.....

LE HICE UNA PROME-SA A AKAME...

¡QUE DEFINITIVA-MENTE YO IBA A SO-BREVIVIR!

¡HAS CRE-CIDO!

¡PARECE QUE FINAL-MENTE ACTÚAS COMO UN HOMBRE!

HMMM

TAT-SUMI...

¡SI DESEAS SER MÁS FUERTE, VEN CONMIGO!

¡¡TE ENSEÑARÉ ALGUNAS COSAS!!

ANIKI...

Y AHORA, A POR LA PRIMERA LECCIÓN.

¡¡SÍGUE-ME, TAT-SUMI!!

¡¡SE... SERÁ UN PLACER, ANIKI!!

BUENA SUERTE ...

HAAAH

HAAAH

ES LA PRIMERA VEZ QUE ME ADENTRO TANTO EN LAS MONTAÑAS.

HAY BASTANTE NIEBLA...

TODA ESTA ZONA DE LA MONTAÑA ES TRAICIONERA.

ESTAR AQUÍ ES TAN PELIGROSO COMO ESTAR EN LA CAPITAL.

¡...!

¡¿EN SERIO?!

¿QUÉ ...?

¡¿QUÉ DEMO-NIOS?!

GI~ SH YA AAA AAA AAA AAA AAA

ÁRBO-
LES
BES-
TIAS.

NO TE
SEPARES
DE MÍ. ¿O
PREFIERES
SER DEVO-
RADO?

ESTE LUGAR ESTÁ LLENO DE CRIATURAS PELIGROSAS QUE SON EXPERTAS EN CAMUFLAJE.

¡LUCHAR AQUÍ CONTRA ESTAS CRIATURAS DEBE ELEVAR TU CONCIENCIA DE BATALLA BASTANTE!

TIENES QUE SOBREVIVIR PASE LO QUE PASE, ¿NO?

LLEVAREMOS LAS CRIATURAS COMESTIBLES AL PUEBLO MÁS CERCANO.

¡SÍ!

¡ASÍ QUE TAMBIÉN ESTAMOS HACIENDO UNA BUENA OBRA, DA LO MEJOR DE TI!

¡BIEN PENSADO, ANIKI!

¡Y SI ERES HERIDO, ME ASEGURARÉ DE CUIDAR DE TI EN LA BASE!

¿POR QUÉ TE SONROJAS AL DECIR ESO?

EN LAS AFUERAS DE LA CAPITAL

QUE HORROR, ESTE PUEBLO TAMBIÉN, HUH...

UNA NACIÓN QUE SE DICE QUE ESTÁ CONSTITUIDA POR SU GENTE, Y SIN EMBARGO, HA LLEGADO A ESTO.

ESTA POBRE GENTE.

CREO QUE AL REGRESAR A LA CAPITAL TE DIRIGES A UN NIDO DE VÍBORAS, PADRE.

¡Y YO PROTEGERÉ TU VIDA!

¡SI ES ASÍ, VOY A TENER QUE LUCHAR CONTRA ESE MINISTRO HASTA EL FINAL!

NO PUEDO PERMANECER RETIRADO CUANDO HAY PERSONAS QUE VIVEN DE ESTA MANERA.

EL PAÍS ESTARÁ CONDE-NADO.

HIJA DE CHOURI, **SPEAR**

EXPRIMER MINISTRO **CHOURI**

E-ESO AHORA NO IMPORTA, ¿VERDAD?

¡AH!

SUPONGO QUE LA VALENTÍA ES LA RAZÓN POR LA QUE TE CONVERTIRÁS EN UNA FUTURA ESPOSA...

HAS CRECIDO HASTA CONVERTIRTE EN TODA UNA MUJER.

¿QUÉ ES ESTO ...?

!

Y yo no soy muy valiente, sólo puedo utilizar la lanza muy bien. Además, si una buena persona se presentara, ni siquiera me casaría.

PERDONA POR ESO...

¡PRE-PA-RAOS!

¡NOS ECARGA-REMOS DE ELLOS IGUAL QUE CON LOS ÚLTIMOS!

¿OTRA VEZ BANDI-DOS...?

¡QUE RÁPIDO HA CAÍDO EL ORDEN PÚBLICO!

DAIDA-
RA.

SÍ.

¡VAMOS!

GRAN HACHA
DE HOJA
DOBLE,
BELVAAC

TEIGU

GAH

Con mis habilidades ni siquiera puedo...

Ummm...

Demasiado fuerte...

EH... NO ESTÁ MAL, ONEE-CHAN.

ERES MUY HÁBIL AL HABER ESCAPADO DE UN GOLPE MORTAL DE LOS ATAQUES DE DAIDARA.

PERO...

TENIENDO EN CUENTA LO QUE TE VOY A HACER.

SEGURO QUE HABRÍAS DESEADO HABER SIDO CORTADA POR LA MITAD.

¡!

SOIS...

¡SOIS SOLDADOS Y OFICIALES DEL IMPERIO...!

¡¿ENTONCES POR QUÉ VAS TRAS DE MÍ?!

EN...

SOY UN GRAN ADMIRADOR DE SUS OBRAS POLÍTICAS, SEÑOR.

CORRECTO.

PORQUE, POR ENCIMA DE TODO...

¡SON ABSOLUTAS!

LAS ÓRDENES DE NUESTRA MAESTRA

¡AYÚDAME, DAIDARA!

¡DISTRIBUID LOS FOLLETOS!

¡MUY BIEN! ¡EL VALOR DE ESTA EXPERIENCIA ME HARÁ MÁS FUERTE!

QUINCE PERSONAS DERROTADAS, ¿VERDAD?

¿NO TE LO EXPLIQUÉ YA ANTES...?

¡ASÍ ES! ES POR ESO QUE ES NUESTRO TURNO PARA ACTUAR, ¿VERDAD?

¡HEY, HEY! ¡RIVER, ÉCHA UN VISTAZO, MIRA!

¡¡¡

BUENO, SIEMPRE ACUSA A SUS ENEMIGOS POLÍTICOS DE DELITOS, COMO DE COSTUMBRE.

ESE MINISTRO SIEMPRE UTILIZA ESTOS SUCIOS TRUCOS, ¿EH...?

SIN EMBARGO, ESE TIPO DE TRUCOS NO FUNCIONAN EN LOS FUNCIONARIOS BAJO EL PATROCINIO DEL GRAN GENERAL BUDOU.

¡TA-DAAAH!

¡MI COLECCIÓN HA ALIMENTADO!

TE ASEGURASTE DE MATARLA ANTES, ¿NO?

NYAU TIENE UN HÁBITO REPUGNANTE.

.....

¡PARA CELEBRAR ESTE ÉXITO, PREPARARÉ LA CENA!

VAMOS A CASA.

BIEN.

JAJA JAJA

¡ELLA MURIÓ EN MITAD DEL PROCESO POR EL SHOCK!

EN ESTA OCASIÓN, ESTARÁ BIEN.

¡VAMOS! ¡¡INCLUSO HIZO QUE ESDESE-SAMA SE DESMAYARA UNOS MINUTOS!

¡TU COCINA TIENE EL MISMO PODER DESTRUCTIVO QUE UNA TEIGU!

NO TIENES PORQUE HACERLO ¿VALE?

P-POR FAVOR,

¡NO NECESITAMOS ESAS MIERDAS EN NUESTRA COMIDA!

VOY A USAR UN SUTIL ADEREZO CON LA SALIVA DE UN EVIL BIRD.

Night Raid

Night Raid

Sentencia del cielo emitida por Night Raid

TENGO TRES MALAS NOTICIAS...

ESCUCHAD CON ATENCIÓN.

TODO EL MUNDO ESTÁ AQUÍ.

!?

YA NO PUEDO ENTRAR EN CONTACTO CON EL EQUIPO LOCAL.

PRIMERO.

NOS ESPECIALIZAMOS EN LLEVAR A CABO ASESINATOS EN LA CAPITAL, PERO HAY OTRO EQUIPO QUE SE ENCARGA DE LAS ÁREAS A SU ALREDEDOR.

EL IMPERIO ES MUY AMPLIO.

¿EL EQUIPO LOCAL?

?

POR EL MOMENTO, CREO QUE PUEDE SER NECESARIO REFORZAR LA SEGURIDAD ALREDEDOR DEL ESCONDITE.

SÍ. INCREMENTARÉ EL RANGO DE MIS HILOS.

ASÍ QUE ESTAD PREPARADOS PARA ESO...

AHORA MISMO SE ESTÁ INVESTIGANDO, PERO LA PROBABILIDAD DE QUE ESTÉN MUERTOS ES ALTA.

EN SEGUNDO LUGAR.

Y HA REGRESADO A LA CAPITAL.

ESDESE HA TERMINADO DE SUBYUGAR EL NORTE.

44

SIN EMBARGO, PARECE QUE SU EJÉRCITO SE QUEDÓ EN EL NORTE PARA VIGILAR.

ENTONCES, ES SEGURO DECIR QUE NO SE LE HA ENCARGADO QUE SE OCUPE DEL EJÉRCITO REVOLUCIONARIO, ¿VERDAD?

¡DIOS, ELLA ES SIEMPRE LA CAUSA DE TANTOS PROBLEMAS!

HA SIDO MUCHO MÁS RÁPIDO DE LO QUE HABÍAMOS PENSADO.

LEONE.

QUIERO QUE TE VAYAS A LA CAPITAL Y OBSERVES SUS MOVIMIENTOS.

¡ENTENDIDO!

NO TENGO NI IDEA DE CUAL SERÁ SU SIGUIENTE PASO.

ACTUALMENTE, PARECE QUE ELLA SE ESTÁ ENCARGANDO DEL TRABAJO EN LAS INSTALACIONES DE TORTURA DEL GOBIERNO.

VALE, VALE.

ESTAD EN GUARDIA.

ES UNA MANÍACA HOMICIDA QUE DISFRUTA DE LA MASACRE.

DESPUÉS DE TODO, SIEMPRE HE QUERIDO SABER QUÉ TIPO DE PERSONA ES.

¡Seré una buena persona y acabaré con ella cuando tenga la oportunidad!

Fufu...

Y entonces...

¡Acabar con ella tendría el mismo impacto que matar al primer ministro...!

La general más sádica conocida como la más fuerte del imperio...

HAY UN CASO DE ASESINATOS EN SERIE EN LA CAPITAL. LOS OBJETIVOS SON FUNCIONARIOS CIVILES.

Y POR ÚLTIMO.

Y 61 GUARDAESPALDAS.

LAS VÍCTIMAS HASTA EL MOMENTO HAN SIDO 4 FUNCIONARIOS

EL PROBLEMA ES

QUE ESTOS CARTELES QUE DICEN PROVENIR DE NIGHT RAID SE HAN ENCONTRADO EN TODAS LAS ESCENAS DE LOS CRÍMENES.

Falsificado

Night Raid

Sello del Cielo emitida por Night Raid

ESO ES LO QUE YO PENSABA EN LOS DOS PRIMEROS CASOS TAMBIÉN, PERO...

QUIERO DECIR, QUE EMPECEMOS DE REPENTE A RECLAMAR PARECE UN POCO IMPOSIBLE.

PERO ESO ES OBVIO, ¿NO?

¿NOS ESTÁN CULPANDO DEL DELITO? ES FÁCIL VER QUE SON FALSIFICACIONES ¿NO...?

ASÍ COMO SU HIJA, QUE ERA DISCÍPULA DEL MAESTRO DEL TEMPLO IMPERIAL.

EN EL CUARTO INCIDENTE, EL EXPRIMER MINISTRO CHOURI Y CERCA DE 30 GUARDIAS ALTAMENTE CUALIFICADOS FUERON MASACRADOS.

DESPUÉS DE CADA INCIDENTE, LAS AUTORIDADES HAN AUMENTADO SU SEGURIDAD. PERO AÚN ASÍ, SIGUEN SIENDO ASESINADOS.

AHORA PARECE QUE PODRÍAMOS HABER SIDO NOSOTROS.

¿POR QUÉ?

Alguien que pudiera hacer algo como esto

¿Podría ser... Kurome...?

LOS CRIMINALES SON TAN PODEROSOS COMO NOSOTROS...

NADIE ADEMÁS DE NOSOTROS PODRÍA LLEVAR A CABO ALGO COMO ESTO...

EN OTRAS PALABRAS, USUARIOS DE TEIGU.

ES LA OPINIÓN POPULAR.

71

ERA GENTE QUE HIZO QUE EL MINISTRO SE SINTIERA INCÓMODO.

TODOS LOS QUE MURIERON ERAN BUENAS PERSONAS QUE NO QUERÍAN TENER NADA QUE VER CON EL PRIMER MINISTRO.

Y NIGHT RAID TIENE QUE ASUMIR LA CULPA POR ELLO.

EN OTRAS PALABRAS, EL PRIMER MINISTRO SE ESTÁ DESHACIENDO DE SUS ENEMIGOS.

Night Raid

ME DOY CUENTA DE QUE ESTO PODRÍA SER UNA TRAMPA...

PERO OS QUERÍA INFORMAR DE TODOS MODOS...

¿PARA ATRAER Y ATRAPAR A LOS VERDADEROS NIGHT RAID?

¿PODRÍA SER UNA TRAMPA?

Y NO TIENEN NADA QUE VER CON LOS EXPLORADORES DEL EJÉRCITO REBELDE.

ELLOS SE OCUPABAN SÓLO DE SU PAÍS.

QUE SE OPUSIERON AL PRIMER MINISTRO...

LOS FUNCIONARIOS CIVILES QUE FUERON ASESINADOS ERAN TODOS INDIVIDUOS ALTAMENTE CUALIFICADOS...

¡ME GUSTARÍA SABER VUESTRA OPINIÓN SOBRE ESTO!

LA BUENA GENTE, COMO ESTOS FUNCIONARIOS PÚBLICOS SERÁN ESENCIALES EN LA CREACIÓN DE NUESTRO NUEVO PAÍS.

¡CREO QUE DEBERÍAMOS SALIR Y APLASTAR A ESTE GRUPO DE IMPOSTORES!

¡NO PODEMOS DARNOS EL LUJO DE PERDER MÁS DE ESTAS PERSONAS CON TALENTO!

NO ENTIENDO MUY BIEN LAS COSAS DE POLÍTICA, PERO...

YO...

USAR EL NOMBRE DE NIGHT RAID, SÓLO PARA COMETER ESTOS HORRIBLES CRÍMENES

¡SIMPLE-MENTE ME ENFERMA!

¡EXACTAMENTE, TATSUMI!

ASÍ ES...

DECIDIDO ENTONCES...

BUENO...

¡¿QUÉ DEBEMOS HACER CON ESTOS IDIOTAS QUE HAN DECIDIDO UTILIZAR NUESTRO NOMBRE?!

¡VAMOS A ENSEÑARLES LA LEY DEL ASESINO!

LOS HEMOS REDUCIDO A DOS FUNCIONARIOS...

DE ESOS CINCO, SÓLO UNOS POCOS TIENEN PLANES DE SALIR DE LA CAPITAL PRONTO.

HAY ALREDEDOR DE CINCO FUNCIONARIOS QUE SE SOSPECHA QUE SON OBJETIVOS.

AKAME Y RABA...

TATSUMI Y BRAHT, OS ENCARGARÉIS DE LA PROTECCIÓN DE ESTOS DOS.

DE LAS AFUERAS DE LA CAPITAL.

¿DE DÓNDE VIENE EL FUNCIONARIO QUE NECESITAMOS PROTEGER?

SE TIENE PREVISTO EMBARCAR EN EL BARCO QUE ESTÁ ANCLADO EN EL INICIO DEL GRAN CANAL. EL LUJOSO CRUCERO...

ES...

オ オ オ

"RYUUSEN"

¡ENORMEEEEEEEEE!

¿Y aquí es donde vamos a emboscar a los impostores?

Este barco parece una fortaleza...

USANDO INCURSIO PARA HACERSE INVISIBLE.

EMBARQUEMOS RÁPIDAMENTE.

YZARC SCANLATION

EDICIÓN: AICA
TRADUCCIÓN: AICA
CORRECCIÓN: AICA

HTTP://YZARCSCANLATION.FOROPHPBB.NET

YZARC SCANLATION

EDICIÓN: AICA
TRADUCCIÓN: AICA
CORRECCIÓN: AICA

HTTP://YZARCSCANLATION.FOROPHPBB.NET

"EL GRAN CANAL"
2500 KILÓMETROS
DE LONGITUD

アカメが斬る!

CAPÍTULO 12: MATA A LAS TRES BESTIAS

Esta pesada carga impuesta a las personas hizo que el descontento dentro del Imperio aumentara.

Como resultado, se acabó sólo en 7 años.

La capital movilizó a más de un millón de personas para su construcción.

SIN EMBARGO, A LARGO PLAZO, EL CANAL RESULTÓ MUY ÚTIL PARA EL COMERCIO.

GRACIAS A ESTO LA CAPITAL CONSIGUIÓ MUCHO PODER.

COMO PARTE DE LA CEREMONIA DE FINALIZACIÓN DEL CANAL.

EL EMPERADOR USÓ EL RYUUSEN COMO BARCO DE CRUCERO ...

UAH...

ES TAN MAGNÍFICO.

TAP TAP

!

¡SÍ, ANIKI!

NO OLVIDES TU PAPEL.

INVISIBILIDAD DE INCURSIO

QUIÉN ESTÁ UN POCO IMPRESIONADO POR LO LLAMATIVA QUE ES LA CAPITAL,

TÚ ERES EL JOVEN SEÑOR DE UNA FAMILIA ACOMODADA DE UNA PROVINCIA RURAL.

CAPÍTULO 12:
MATA A LAS TRES BESTIAS

HAY MUCHA GENTE MIRANDO DESDE LA ORILLA...

UOH.

HAY DE-MASIADA GENTE...

Y EL TIPO QUE TENEMOS QUE PROTEGER YA ESTÁ DETRÁS DE UN ESCUDO HUMANO.

Es posible que los Night Raid impostores puedan atacar a alguien aquí, pero...

¡AY!

SUPONGO QUE VENIR FUE UNA PÉRDIDA DE TIEMPO.

NO HAY MANERA DE QUE PUDIERAN ASESINARLO AQUÍ.

ANIKI...

AH...

DECIDIR POR TI MISMO ES UNA NEGLI-GENCIA, TATSUMI.

MI INVISI-BILIDAD ME DA VENTAJA.

SÍ, ESO ES CIERTO ...

ME EQUI-VOQUÉ, ANIKI...

TODAVÍA NO SABEMOS QUÉ EXTRAÑAS HABILIDADES PUEDA TENER EL ENEMIGO, ¿VERDAD?

¿TOQUES ... DE AMOR ...?

BUENO, PIENSA EN ELLO COMO TOQUES DE AMOR

TSK ¿CUÁNTAS VECES ME VAS A GOLPEAR, ANIKI?

DE TODAS FORMAS, ESA ARMADURA ES MUY PRÁCTICA.

NOS COLAMOS EN EL BARCO CON FACILIDAD.

¡¡¡NO ES NECESARIO QUE VUELVAS A REPETIRLO!!!

SÍ, TOQUES DE...

¡POR SUPUESTO!

CON ESTO, HE LUCHADO EN EL FRENTE CONTRA LAS TIERRAS DEL SUR.

¡ES COMO UN COMPAÑERO!

...PERO

.....

NO IMPORTA CUÁNTO LO INTENTARA, AL FINAL...

¡¡NO LO ENTIEN-DO!!

¡¿CÓMO PUEDE UN GENERAL CONSUMADO COMO TÚ SER DES-TITUIDO?!

ES BRAHT

DEBE SER...

A QUE NEGÉ OBSTINADAMENTE LOS SOBORNOS DEL NUEVO PRIMER MINISTRO, SUPONGO.

¿ESTÁS DICIENDO QUE NUESTRAS FILAS ESTÁN DETERMINADAS POR SOBORNOS EN VEZ DE POR MÉRITOS PROPIOS?

¡VAYA MIERDA!

BRAHT.

TENGO LA INTENCIÓN DE DEFENDERME DE ESTOS CARGOS CUANDO REGRESE A LA CAPITAL.

AHORA PUEDO ESTAR EN ESTA SITUACIÓN ...

PERO NO HAY NADA MALO EN MIS ACCIONES...

SEGURO QUE CONSEGUIRÉ QUE LO ENTIENDAN.

PUEDE LLEVAR ALGÚN TIEMPO...

GENERAL ...

TODO PUEDE SER CONFISCADO ...

TU RANGO...

TU TEIGU...

POR TENER A ALGUIEN COMO YO COMO TU SUPE-RIOR...

PERDÓNAME, BRAHT.

A SU REGRESO A LA CAPITAL, FUE INCAPAZ DE DEFENDERSE.

INCLUSO SE ESTABAN PREPARANDO PARA DETENERME TAMBIÉN A MÍ COMO CRIMINAL.

NO...

ERES UN GRAN GENERAL.

PERO ...

¡ESO ES HORRIBLE!

JODER ...

ASÍ QUE ANTES DE QUE ME CAPTURASEN, ME ESCAPÉ USANDO MI TEIGU.

YO ERA MUY TONTO, ENTONCES.

ADELÁNTATE, DÉJAME ESTA ZONA A MÍ.

PERO RECONOCERÁN TU CARA, ¿NO?

TENGO QUE QUITARME LA ARMADURA.

MI INVISIBILIDAD ESTÁ EN SU LÍMITE...

OH.

Si aparece alguien sospechoso, no perderé...

Aunque soy el único que parece sospechoso aquí.

VOY A INVESTIGAR EL INTERIOR DEL BARCO.

BUENO.

¿EH?

¿UNA FLAUTA...?

CALLE PRINCIPAL DE LA CAPITAL.

EN ESE MOMENTO

甘味処

甘えん坊

¡SÍ, ESO ES MUY ALENTADOR, ESDESE-SAMA!

DESDE AHORA EN ADELANTE, ESTARÉ A CARGO DE LA DEFENSA DE LA CAPITAL.

RELÁJATE, ES SÓLO UNA VISITA DE CORTE-SÍA.

POR FAVOR ...

ACEPTE ESTO COMO UNA PEQUEÑA MUESTRA DE...

ドゥフッ

NO NECESITO TUS SO-BORNOS.

¡GYAAAAA, ESTO YA HACE DAÑO!

LA PRÓXIMA VEZ QUE INTENTES ESTO, TE HARÉ DAÑO.

ESTE SITIO ES FAMOSO POR ESO ¿NO?

¿PUEDO PROBAR ALGUNOS DE TUS HELADOS?

¡S-SÍ, SEÑORA! ¡AHORA MISMO!

茶

¡Esdese salió sola de palacio, esta es una oportunidad perfecta para atacarla...!

Es lo que cualquiera pensaría normalmente, pero...

¡ESTOY EN FORMA DE BESTIA, POR ESO LO ENTIENDO ...!

¡ESTAR FUERA SOLA ES UNA TRAMPA PARA ATRAER A LOS ASESINOS...!

Debido a que el olor que irradia...

Lo sé...

¡¡Intenciones asesinas...!!

Es maligno, y está lleno de...

¡Qué tonta fui...!

Y pensar que podía matarla si había una apertura...

ボタ ボタ

ボタ...

¡Y CORRER!

EN ESTE CASO TENGO QUE CONFIAR EN MIS INSTINTOS...

ES FRUSTRANTE, PERO...

ASÍ QUE NO MORDIÓ EL ANZUELO...

QUE PENA.

TENÍA GANAS DE PROBAR UN NUEVO MÉTODO DE TORTURA.

¿EH?

LA PRESENCIA HA DESAPARECIDO...

HMMM... ESTO ES DELICIOSO.

TRAERÉ A ESOS TRES AQUÍ PARA PROBARLO...

CUANDO ESTA MISIÓN HAYA TERMINADO

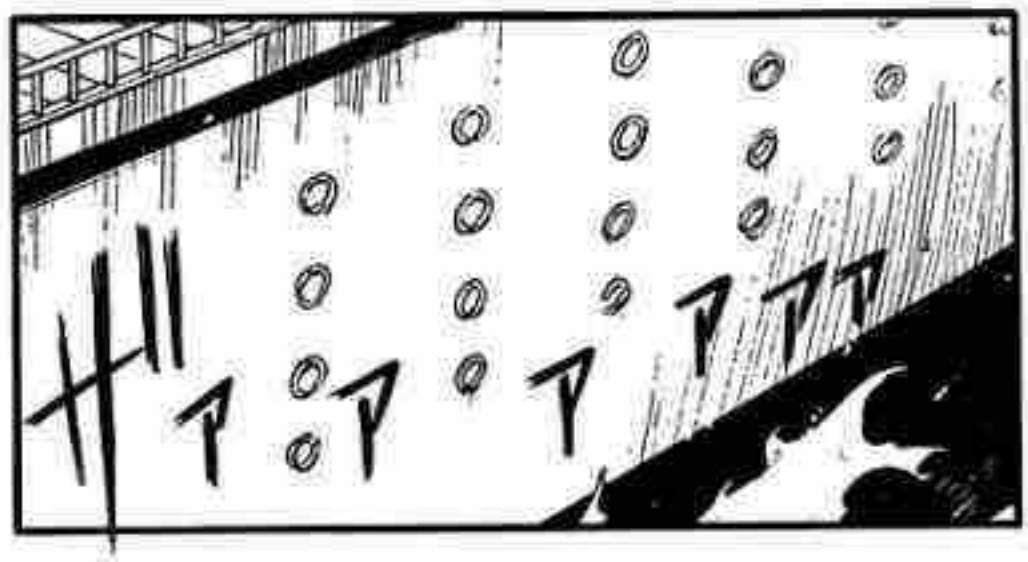

COMO SIEMPRE, UN SONIDO REFINADO.

ES APROPIADO PARA ESTE BARCO...

SCREAM

SE SABE QUE SE UTILIZA PARA LEVANTAR LA MORAL EN EL CAMPO DE BATALLA.

SIN EMBARGO, LA MANI-PULACIÓN DE LAS EMOCIONES, PUEDE SER UTILIZADA DE DOCENAS DE MANERAS.

UNA FLAUTA TIPO TEIGU QUE PUEDE MANIPULAR LAS EMOCIONES DE LOS QUE ESCUCHAN SU SONIDO.

TODOS A BORDO DEL BARCO ESTARÁN BASTANTE RELAJADOS UN RATO, AUNQUE HAYA DEJADO DE TOCAR.

LLEVO RATO TOCANDO MI FLAUTA,

ES CASI LA HORA.

YA NO SE VE LA ORILLA.

VAAALE.

SÓLO PARA ASEGURARME, TOCARÉ UN POCO MÁS.

NO TE DESCUIDES.

PUEDE HABER GENTE QUE NO HAYA ESTADO EN EL RANGO DEL SONIDO DE LA FLAUTA...

NO ME IMPORTA NADA...

NO PUEDO SEGUIR ADE-LANTE ...

SE ACABÓ ...

¡¿QUÉ DIABLOS ESTÁ PASANDO?!

...!?

¡GUH...!

UGH ...

¡QUIERO LLAMAR A ANIKI, PERO MI CUERPO ESTÁ PERDIENDO TODA LA FUERZA...!

¿PODRÍA SER POR ESO?

EL SONIDO DE ESA FLAUTA, QUE COMENZÓ HACE UN RATO...

AH...

¡ASÍ QUE ES UNA TEIGU!

TODAVÍA PUEDO OÍRLO, INCLUSO SI ME TAPO LOS OÍDOS...

ESTOY ABURRIDO DESPUÉS DE OCULTARME DURANTE TANTO TIEMPO...

¿OH?

¡PARECE QUE TENEMOS A ALGUIEN QUE AÚN SE RESISTE!

!

AÚN BAJO LA HIPNOSIS, PUEDES TENER UN VAGO RECUERDO DE ESTO.

ASÍ QUE TIENES DERECHO A VIVIR Y VER LO QUE HACEMOS...

ASÍ QUE...

¡ERES UNO DE LOS LOS NIGHT RAID IMPOSTORES!

¡CONQUE AQUÍ TENEMOS A UNO DE LOS VERDADE-ROS!

!

¡ESTO ES GENIAL!

HEY, TOMA.

¿QUÉ HACES?

QUIERO MÁS EXPERIENCIA EN COMBATE.

PARA LLEGAR A SER EL MÁS FUERTE...

BUENO, VERÁS ...

DEBERÍA SER FÁCIL LUCHAR AQUÍ YA QUE NADIE SE METERÁ EN MEDIO, ¿VERDAD?

¡VEN A MÍ!

SÍ.... CIERTO.

...

ENTONCES TE VOY A DAR UNA BUENA EXPERIENCIA.

¡UN VIAJE AL INFIERNO!

¡QUE ESPÍRITU TAN FUERTE!

¡¡¡ EXCE-LENTE !!!

¡¡¡DESTRUIRTE ME DARÁ UNA GRAN EXPERIENCIA!!!

¡¡¡

BUENO, ENTON-CES...

HAA

HAA

A PESAR DE TENER EL CUERPO BAJO LOS EFECTOS DE LA MÚSICA...

ESQUIVASTE BASTANTE BIEN, ¿EH...?

¡¿QUÉ TE PARECE ESTO?!

!?

¡¿QUÉ?!

¡Me va a matar...!

Si esto sigue así...

Que mal...

Debido a la música, mi cuerpo no se mueve como yo quiero...

GAH

BELVAAC

TEIGU TIPO HACHA. POSEE UNA EXCELENTE CAPACIDAD OFENSIVA. DEBIDO A SU PESO, SÓLO LOS QUE POSEEN UNA GRAN FUERZA FÍSICA PUEDEN MANEJARLA.

TIENE LA CAPACIDAD DE SEPARARSE EN DOS HACHAS, Y CUANDO SE LANZAN PERSEGUIRÁ DESPIADADAMENTE AL OBJETIVO HASTA QUE LE GOLPEE.

¡ME ESTÁ SIGUIEN-DO!
¡LO SABÍA!

¡ASÍ ES COMO TE GUSTA!

SI TE ATACO, ESTA COSA ME SEGUIRÁ

¡LO QUE SE CONVIERTE TAMBIÉN EN UN PROBLEMA PARA TI!

IIII

IIII

IIII

iVOO OOOO HHH HHH HHH HHH HH!

¡¿ERES IDIOTA?!

¡ES FÁCIL DE VER, TE HUBIERA MATADO EN UN SEGUNDO!

¡TU OPONENTE TE ESTABA ESPERANDO, PREPARADO PARA ATACARTE!

¿QUÉ PENSABAS HACER ATACANDO DESCUIDADAMENTE?

A... ANIKI...

どぼ

LO HAS HECHO MUY BIEN...

Y ESO TENIENDO EN CUENTA QUE TODO EL BARCO DEBE ESTAR BAJO LOS EFECTOS DE LA MÚSICA...

ESA MÚSICA, EH...

ESO NO ME AFECTA.

¿QUÉ?

LA SANGRE CALIENTE QUE FLUYE A TRAVÉS DE MI CUERPO...

¡NO ES ALGO QUE PUEDA CALMAR OTRA PERSONA!

QUE TIPO TAN INTERESANTE...

TE HAS APUÑALADO TÚ MISMO PARA SUPERAR LOS EFECTOS DE LA MÚSICA, ¿EH?

Este tío...

HMM.

SOY BRAHT DE NIGHT RAID.

PERO PUEDES LLAMARME "GUAPERAS"

YO SOY UN SIRVIENTE DE ESDESESAMA.

DAIDARA DE LAS TRES BESTIAS.

TATSUMI.

PRESTA ATENCIÓN.

Y GRABA EN TU MEMORIA MI MANERA DE LUCHAR.

コフッ
INCURSIOOOO
OOOOOOO

¡ESTE TIPO ES DIGNO DE UNA GRAN EXPERIENCIA!

¡ANI ...!

!!

¡VOY A GOLPEARLE EN LA CABEZA!

¡DAIDARA ES DEMASIADO DESCUIDADO Y NECESITA SER CUBIERTO!

TODO EL REVUELO AQUÍ, LO SABÍA, NIGHT RAID HA VENIDO ...

¿EH?

TATSUMI
...

!!!

YA TE LO DIJE ANTES. UN GUERRERO DEBE SER CONSCIENTE DE SU ENTORNO EN TODO MOMENTO.

TEIGU TIPO ARMADURA CREADA USANDO ESPECIES FEROCES.

INCURSIO

PARA DERROTAR AL ENEMIGO.

AMPLIFICA LAS HABILIDADES DE SU PORTADOR

CUANDO ES INVOCADA, RODEA AL USUARIO CON UNA ARMADURA IMPENETRABLE.

YZARC SCANLATION

EDICIÓN: AICA
TRADUCCIÓN: AICA
CORRECCIÓN: AICA

HTTP://YZARCSCANLATION.FOROPHPBB.NET

CAPÍTULO 13:
MATA AL EJÉRCITO DE ESDESE (PARTE UNO)

アカメが斬る！

Y FUE CAPAZ DE ENFRENTARSE A LOS OTROS DOS A LA VEZ...

MATÓ AL GRANDULÓN FÁCILMENTE

TODO...

CAPÍTULO 13: MATA AL EJÉRCITO DE ESDESE (PARTE UNO)

SABÍA QUE ERAS FUERTE...

¡¡PERO NO SABÍA QUE FUERAS TAN INCREÍBLE, ANIKI!!

MI APODO CUANDO ESTABA EN EL EJÉRCITO ERA "BRAHT, EL ASESINO DE 100 HOMBRES".

¿VERDAD?

ENTONCES, LO ESTABAS HACIENDO MUY BIEN CONTRA LAS FUERZAS ESPECIALES.

HAS MATADO A 128 PERSONAS.

PERO ESTRICTAMENTE HABLANDO,

ESA TEIGU...

ESA FUERZA ...

¡ASÍ QUE ERES TÚ, BRAHT...!

GENE-RAL

RIVER ...

!!

ME CONVERTÍ EN SU SIERVO.

DESPUÉS DE QUE ESDESESAMA ME SALVARA

YA NO SOY GENERAL...

¿Es el tipo de la historia de aniki...?

¿Eh...? este tipo...

SI FUERAS MI ALIADO,

PODRÍAMOS TOMAR UNA COPA PARA CELEBRAR ESTE REENCUENTRO...

PERO POR APARECER COMO UN ENEMIGO...

¡¡TENGO QUE MATARTE!!

¡¡LA MISIÓN ES LO PRIMERO!!

ANTE TODO TENGO QUE CUMPLIR MI MISIÓN.

ME HAS QUITADO LAS PALABRAS DE LA BOCA.

¡¡!!

Y LO HARÉ CON ESTA TEIGU QUE RECIBÍ DE MI MAESTRA.

TEIGU TIPO ANILLO "BLACK MARLIN"*

CREADA CON PARTES DEL CUERPO DE UNA PELIGROSA BESTIA ACUÁTICA QUE PUEDE CONTROLAR EL AGUA.

SI EL USUARIO DE ESTA TEIGU ESTÁ CERCA DE ALGÚN LÍQUIDO, PUEDE CONTROLARLO LIBREMENTE.

SIN EMBARGO, A DIFERENCIA DE ESDESESAMA QUE PUEDE CREAR HIELO DE LA NADA...

YO NO PODRÍA HACER NADA SI NO TUVIERA ALGÚN LÍQUIDO CERCA...

CONTROL DE AGUA, ¿EH?

¡AL IGUAL QUE TU MAESTRA QUE PUEDE CONTROLAR EL HIELO!

¡DE TODOS LOS LUGARES POSIBLES, ES UNA SUERTE PARA MÍ QUE NUESTRA LUCHA SEA AQUÍ!

* En inglés dice Finger Teigu, aunque se ve claramente que es un anillo,
Black Marlin = Aguja negra

¡LA DIFEREN-
CIA ENTRE
NOSOTROS
ES IMPRE-
SIONANTE!

¡¡¡WATER
CANNONS!!!

*CAÑONES DE AGUA

¡¡NO TE PRECIPITES!!

uoh...

Su fuerza está a un nivel muy cercano a la de Esdese-sama...

¡¡NI LO PIENSES!!

!!

¡ESPECIALMENTE SI TOCO UNA CANCIÓN...!

PERO RIVER PUEDE VENCERLE LUCHANDO EN ESTE CANAL.

NO PEN-
SARÍAS

QUE TE IBA
A DEJAR
TOCAR OTRA
VEZ
¿VERDAD?

ESTE
TIPO...

QUE
MOLESTO.

¡MUY
BIEN!

¡PARECE
QUE MIS
MOVIMIEN-
TOS ESTÁN
VOLVIENDO
A LA NOR-
MALIDAD!

アカメが斬る！

¡GWAH!

QUE RAPIDEZ TAN IN-CREÍBLE ...

¡MIER-DA!

PERO...

¡¡NO ME COMPARES CON UNA ASESINA!!

¡HA!

¡¡AKAME ES MUCHO MÁS RÁPIDA!!

Las tres bestias... sin duda son más fuertes que Ogre...

El ataque de antes debería haberle afectado...

Guhhh

Pero aún así, todavía se puede mover bien...

!

Sfx: Doh doh doh doh (sonido de una gran cantidad de agua moviéndose)

¡UAH!

¡¡DE REPENTE ESTÁ PASANDO ALGO INCREÍBLE ALLÍ!

JE.

¡ES FÁCIL VER QUE ANIKI VA A GANAR!

JAJA JA.

¡SIEMPRE QUE HAYA UN MONTÓN DE AGUA, NO HAY FORMA DE QUE RIVER PUEDA PERDER!

QUIERES DECIR RIVER, ¿NO?

¡HE DICHO, ANIKI!

*SERPIENTE DEL ABISMO

III SNAKE OF THE ABYSS III

¡¡SERÁS APLASTADO POR LA PRESIÓN DEL AGUA, BRAHT!!

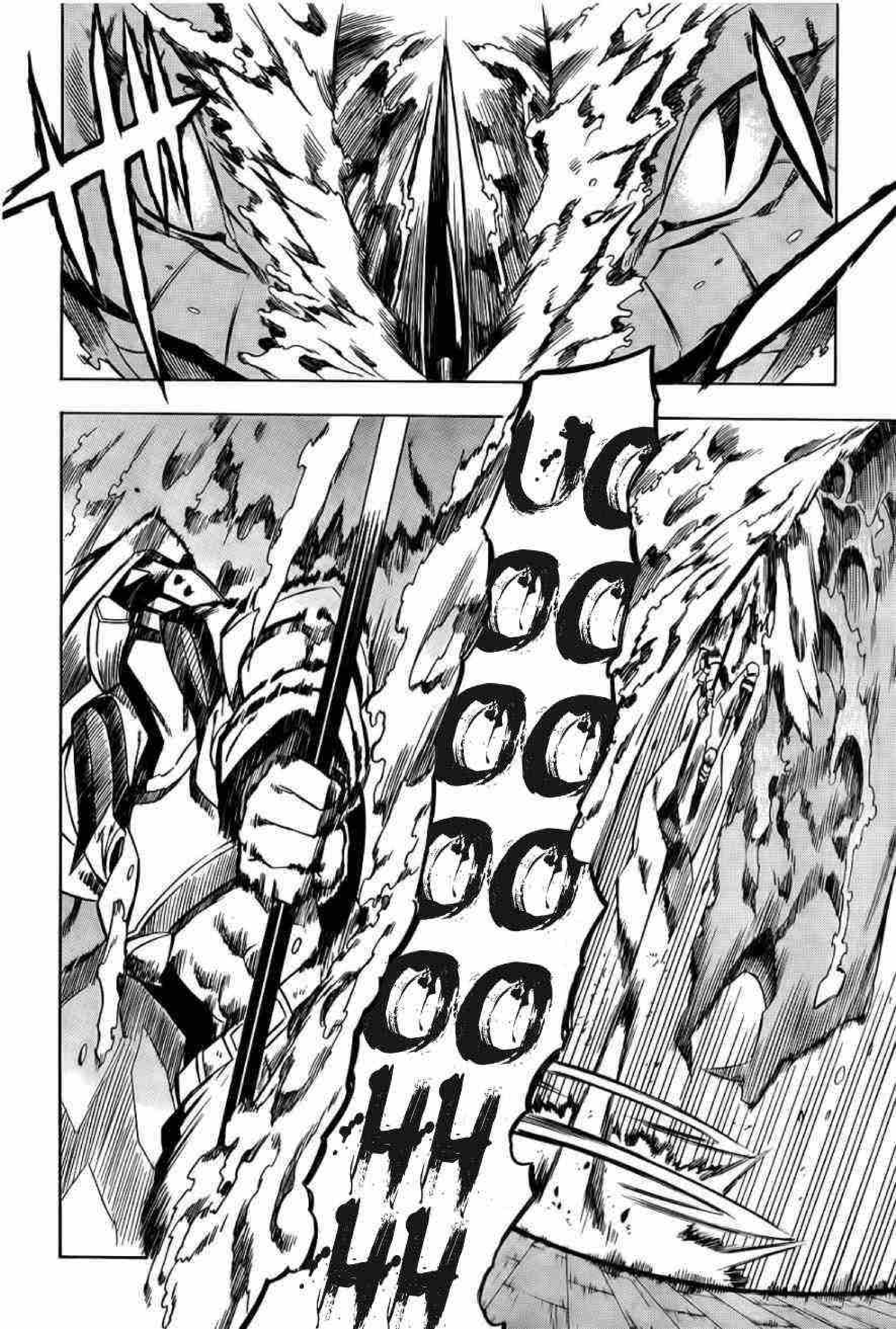
UOOOOOOOOOHHHH

YA IMAGINÉ QUE TE LANZARÍAS DE CABEZA A LA SERPIENTE...

YA QUE SI GOLPEABA EL BARCO, MORIRÍA MUCHA GENTE.

¡AHORA QUE NO ESTÁS EN LA CUBIERTA, NO TE PUEDES MOVER!

¡¡¡LO QUE SIGNIFICA QUE NO SERÁS CAPAZ DE ESQUIVAR ESTO EN EL AIRE!!!

¡¡SIN EMBARGO!!

¡¡EVIL SPEAR DRAGON!!

* LANZA MALÉFICA DEL DRAGÓN

TAN SÓLO CON SOME-TERME A UN POCO DE AGUA...

¡¡¡NO SERÁ SUFICIENTE PARA EX-TINGUIR MI PASIÓN!!!

ESO NO ES SUFICIENTE PARA DERROTARTE ...

SÍ...

!!

PERO YA LO SABÍA.

HEMOS PISADO JUNTOS INCONTABLES CAMPOS DE BATALLA.

LOS CONOZCO MEJOR QUE NADIE.

TU VALOR.

TU FUERZA.

Y ES POR ESTA RAZÓN

¡¡QUE TE PERMITIRÉ DELEITARTE CON MI MAYOR HABILIDAD!!

天水征龙

JUDGMENT OF THE HEAVENLY WATER DRAGON

SENTENCIA DEL DRAGÓN DE AGUA CELESTIAL

iii GUOOOOOOOHHH!!!

iii GUOOAAAAHHH!!!

¿ESTÁ MUERTO?

¡NO ES MOMENTO DE SOLTAR ESAS PALABRAS!

!

¡¡NORMALMENTE LO DECÍAS CUANDO HABÍAS DERROTADO A TU ENEMIGO!!

ASÍ QUE QUIERES ALARGAR ESTO HASTA EL FINAL, ¡¿EH...!?

TSK

QUE MAL.

HAS PERDIDO TU OPORTUNIDAD DE DERROTAR A RIVER...

JA... JAJA...

ANI...
KI...

PERDÓNAME, ANIKI.

NO HE PODIDO RETENERLE MUCHO TIEMPO...

NO TE PREOCUPES POR ESO.

EL QUE ESTÉS CON VIDA DESPUÉS DE HABER LUCHADO SIN TEIGU ES PRUEBA SUFICIENTE DE QUE LO HAS HECHO BIEN.

Incluso con la armadura, estaba herido...

ANIKI...

!

ESTÁS SANGRANDO POR LOS OÍDOS, RIVER.

DEJA DE HACERTE EL DURO.

PARECE QUE ES EL FINAL...

CREO QUE TU TEIGU HA CEDIDO POR TODO EL DAÑO QUE HAS SUFRIDO...

ASÍ QUE YA LO SABES... OH, BUENO...

QUERÍA INTENTAR HACER ESTO POCO A POCO, PERO...

VOY A PREGUNTÁRTELO.

LANZANDO TODOS ESOS PODEROSOS ATAQUES SUCESIVAMENTE...

POR SUPUESTO, TU CUERPO SE DESGASTA.

TÚ TAMPOCO ESTÁS EN CONDICIONES DE UTILIZAR TU TEIGU.

¿TE PENSARÍAS EL UNIRTE AL EJÉRCITO DE ESDESESAMA...?

BRAHT.

NO ES AL IMPERIO. PIENSA EN CONVERTIRTE EN UN SIERVO DE ESDESESAMA...

AL IGUAL QUE HICE YO CUANDO ELLA ME SALVÓ.

NO ME INTERESA SERVIR AL IMPERIO NUNCA MÁS.

SIENDO TÚ, INCLUSO TE PODRÍAN ASCENDER A LA CATEGORÍA DE SEGUNDO AL MANDO.

SÍ.

SER TEMIDO POR LOS DEMÁS...

HACER LO QUE QUIERAS...

¡CONSUMIDOS POR SU PROPIO PODER...!

INCLUSO POR ESOS BURÓCRATAS SUCIOS SIEMPRE ESPARCIENDO SU POLÍTICA DE INMUNDICIA.

¡¡SEGURO QUE ESDESE-SAMA HACE DESA-PARECER TUS CRÍMENES!!

¡¡¡VEN CONMIGO, BRAHT!!!

.....

ME NIEGO.

PUEDE ESTAR BIEN PARA TI, PERO...

MATAR A ESOS POLÍTICOS

10

SIEMPRE HE SIDO UN ALIADO DE LA GENTE, ¿VERDAD?

EL EJÉR-CITO DE ESDESE APOYA AL PRIMER MINISTRO.

Y NO QUIERO TENER NADA QUE VER CON ESO.

"ALIADO DE LA GENTE"... NUNCA PENSÉ QUE IBA A ESCUCHAR A UN ASESINO SOLTAR ESAS PALABRAS TAN SUBLIMES.

¡¡Con eso ganaremos!!

¡Tengo que preparar mi "trump card"...

SIEMPRE TE DIJE QUE FUERAS UN POCO MÁS HUMILDE.

ESTA BATALLA HACIA LA MUERTE LLEGARÁ A SU CONCLUSIÓN EN MENOS DE CINCO MINUTOS

AL FiNAL

EL NÚMERO DE USUARiOS DE TEiGU QUE DEJARÁN EL BARCO CON ViDA

SÓLO SERÁ

UNO

アカメが斬る!
Akame ga KILL!

DARLES ARROZ DE LAS RESERVAS DE EMERGENCIA, ¿EH...?

¡ÉSTE ES EL TIPO DE FUNCIONARIO QUE DEBERÍAMOS TENER!

CON TODO ESE ARROZ, LA GENTE DEBERÍA SER CAPAZ DE SALIR ADELANTE.

MIRAR ESE ARROZ ME DA HAMBRE.

掏

TE DOY MI SNACK SI TE ENCARGAS DE TODOS LOS ENEMIGOS QUE APAREZCAN ¿VALE?

ÑAM

ÉSTE NO DEBE SER EL OBJETIVO.

¡SIN REACCIÓN TODAVÍA!

¿QUÉ TAL TUS HILOS?

ENTEN-DIDO.

LE PROTEGERÉ A TODA COSTA.

SHAPU

EL DESCUIDO ESTÁ PROHIBIDO.

Si el enemigo aparece donde estáis vosotros...

por favor...

Tatsumi...

Braht

YZARC SCANLATION

EDICIÓN: AICA
TRADUCCIÓN: AICA
CORRECCIÓN: AICA

HTTP://YZARCSCANLATION.FOROPHPBB.NET

CAPÍTULO 14: MATA AL EJÉRCITO DE ESDESE (PARTE DOS)

¡ENTONCES TENDREMOS QUE RESOLVER ESTO CON NUESTRAS ESPADAS...!

SI NINGUNO DE LOS DOS PUEDE UTILIZAR SU TEIGU

¡HNNN!

!

PERO, DESPUÉS DE TODO, ERES MI OPONENTE...

PERDONA POR DOPARME.

カチャ

PARA HACER FRENTE A ESTE FORMIDABLE OPONENTE.

ESTOY MÁS QUE PREPARADO ...

¡¡ESTE TIPO PARECE BASTANTE PELIGROSO!!

¡A... ANIKI!

CRAC

¡VAMOS!

¡SON TAN INTEN-SOS!
¿ESOS SON LOS MOVIMIEN-TOS DE ALGUIEN QUE ESTÁ HERIDO ...?

¡Sí!
GA HAH

HABILIDAD SECRETA

¡¡¡BLADES OF BLOOD!!!

CUCHILLAS DE SANGRE

¡ASÍ QUE AL FINAL TENÍA UN AS ESCONDIDO BAJO LA MANGA!

!

VOOOOOHHHHHHHH
GU...

NO TE PREOCUPES.

LAS HERIDAS NO SON MORTALES.

ES...

¿ESTÁS BIEN, ANIKI...?

¡BIEN PENSADO!

EN CUANTO VI SU SANGRE SALPICAR

ME DI CUENTA DE QUE TAMBIÉN ES UNA FORMA DE LÍQUIDO.

USANDO SU PROPIA SANGRE PARA ATACAR...

SU DETERMINACIÓN ...

ES INCREÍBLE.

ESTOY TAN ALIVIADO...

Pude haberme interpuesto...

Pero hemos sobrevivido a la lucha contra este oponente tan formidable.

HAY UNA COSA MÁS QUE QUIERO DECIRTE...

BRAHT.

LA VERDADERA RAZÓN POR LA QUE DECIDÍ UNIRME A SU EJÉRCITO...

ガラガラガラ

ガチャリ

SI MUERES Y DESAPARECES SERÁ UN DES-PERDICIO.

HE ESTADO BUSCANDO GUERREROS CUALIFICADOS COMO TÚ.

ASÍ QUE ME GUSTARÍA QUE TE UNIERAS A MI EJÉRCITO.

TÚ REGRE-SARÁS... PORQUE ES LO QUE YO QUIERO.

LO QUE SIG-NIFICA... QUE NADIE PUEDE DECIR NADA EN CONTRA.

¡¿QUÉ?!

NO TE RINDAS TAN RÁPI-DAMENTE.

AUNQUE DIGAS ESO, SIGO SIENDO UN CRIMINAL. NO SE ME PERMITIRÁ REGRESAR AL EJÉRCITO.

DEBERÍA DARTE LA BIENVENIDA CON LOS BRAZOS ABIERTOS ¿NO CREES?

ASÍ QUE SI ES EN BENEFICIO DE AUMENTAR ESE PODER ...

EL PRIMER MINISTRO GOZA DE SU POSICIÓN DE SEGURIDAD DEBIDO A MI PODER MILITAR.

PERO EL PRIMER MINISTRO ...

VEN CONMIGO, RIVER.

CUALQUIER COSA QUE TE PREOCUPE, HARÉ QUE DESAPAREZCA POR COMPLETO.

EN ESE MOMENTO ...

¡SÓLO FUE POR ESA RAZÓN...!

YO LA ADORABA...

POR ESO...

RIVER...

¡¡¡LE ENTREGARÉ TU VIDA!!!

COMO ALGUIEN QUE EXISTE EXCLUSIVAMENTE PARA SERVIR A ESDESESAMA

!

¡¡ ANIKI !!

NO EXISTE ANTÍDOTO. EL VENENO YA ESTÁ FLUYENDO POR TU CUERPO... NO HAY ESCAPATORIA...

YO...

NO... ME DETENDRÉ ...

NO ERA SÓLO PARA VOLVERSE MÁS FUERTE. ¡TAMBIÉN HABÍA MEZCLADO UN VENENO MORTAL...!

ESA JERINGA ...

COMO ERA DE ESPERAR DE MI ANTIGUO JEFE...

ASÍ QUE ES UN EMPATE, ¿EH...?

¡¡TIENE QUE VERTE UN MÉDICO!!

GUHAH

ESTO NO HA TERMINADO, TODAVÍA...

TATSUMI ...

AH...

¿EH...?

¡¡¡¡

CALL OF THE FIERCE GOD
LLAMADA DEL DIOS FEROZ
HABILIDAD SECRETA

UNA CANCIÓN PARA INCRE-MENTAR SU PROPIA FUERZA... ¿ES ESTA SU TRUMP CARD?
!

TENGO QUE CUMPLIR CON MI DEBER, NO IMPORTA CÓMO.

POR ESDESE-SAMA...

FUUUUU

HA PASADO BASTANTE TIEMPO DESDE LA ÚLTIMA VEZ QUE CAMBIÉ A ESTA FORMA...

PERO AHORA, ¿CÓMO VOY A ENFREN-TARME A ÉL YO SOLO...?

ESTO VA MAL...

ANTES FUI DE-RROTADO.

TATSUMI.

TE VOY A CONFIAR ESTO.

ESTO ES...

LA ARMADURA ACUDIRÁ A LA PERSONA QUE LA TENGA.

LA LLAVE DE INCURSIO.

JAJA JAJA

¡¿USAR TU TEIGU?!

¡¿YO ...?!

¡DÉJALO, ESO ES IMPOSIBLE!

SI NO DEJAS ESO

ESTARÁS MUERTO ANTES DE EMPEZAR A LUCHAR.

¿NO SABES QUE INCURSIO PONE UNA ENORME PRESIÓN SOBRE EL USUARIO? SI UNA PERSONA NORMAL INTENTA UTILIZARLA, TAN SÓLO MORIRÁ INMEDIATAMENTE.

SÓLO DEBERÍAS PELEAR COMO LO HACES NORMAL-MENTE.

KU

¿EH?

PIENSA EN TU ENTRE-NAMIENTO Y EN LAS EX-PERIENCIAS QUE HAS PASADO...

¡¡NO TE DEJES LLEVAR POR TUS OPONENTES, IDIOTA!!

¡SI USAS ESO, ENTONCES ESTÁS MÁS QUE CUALIFICADO, TATSUMI!

ANIKI ...

TAMBIÉN ESTÁ EL PROBLEMA DE LA COMPATIBILIDAD, YA SABES.

SI NO ES COMPATIBLE CON ESA TEIGU, MORIRÁ, ¿VERDAD?

HMMM, HAY DOS OPONENTES, ASÍ QUE SÓLO DEBERÍA CORTARLOS EN PEDAZOS.

QUE ABURRIDO SI MUERE ANTES INCLUSO DE EMPEZAR.

AL MENOS A GRANDES RASGOS.

LA COMPATIBILIDAD DEPENDE PRINCIPALMENTE DE LA PRIMERA IMPRESIÓN Y DE CÓMO VE LA TEIGU...

¡SI ERES TÚ, TODO IRÁ BIEN...!

¡HAZLO! ¡TATSUMI!

SI ALGUIEN A QUIEN RESPETO LO DICE...

JEJE...

ANIKI ...

TENGO QUE ESTAR A LA ALTURA DE SUS EXPECTATIVAS...

¡¡COMO UN HOMBRE!!

AHHH, CARAY.

VAS A INTENTARLO DE VERDAD ¿EH?

BUENO... ENTONCES

¡¡¡VOY A MATARTE ANTES DE QUE LO HAGAS TÚ MISMO!!!

OH

¡¡¡DEJA RUGIR LA FURIA DE TU ALMA, TATSUMI!!!

-ZUJRS-0000

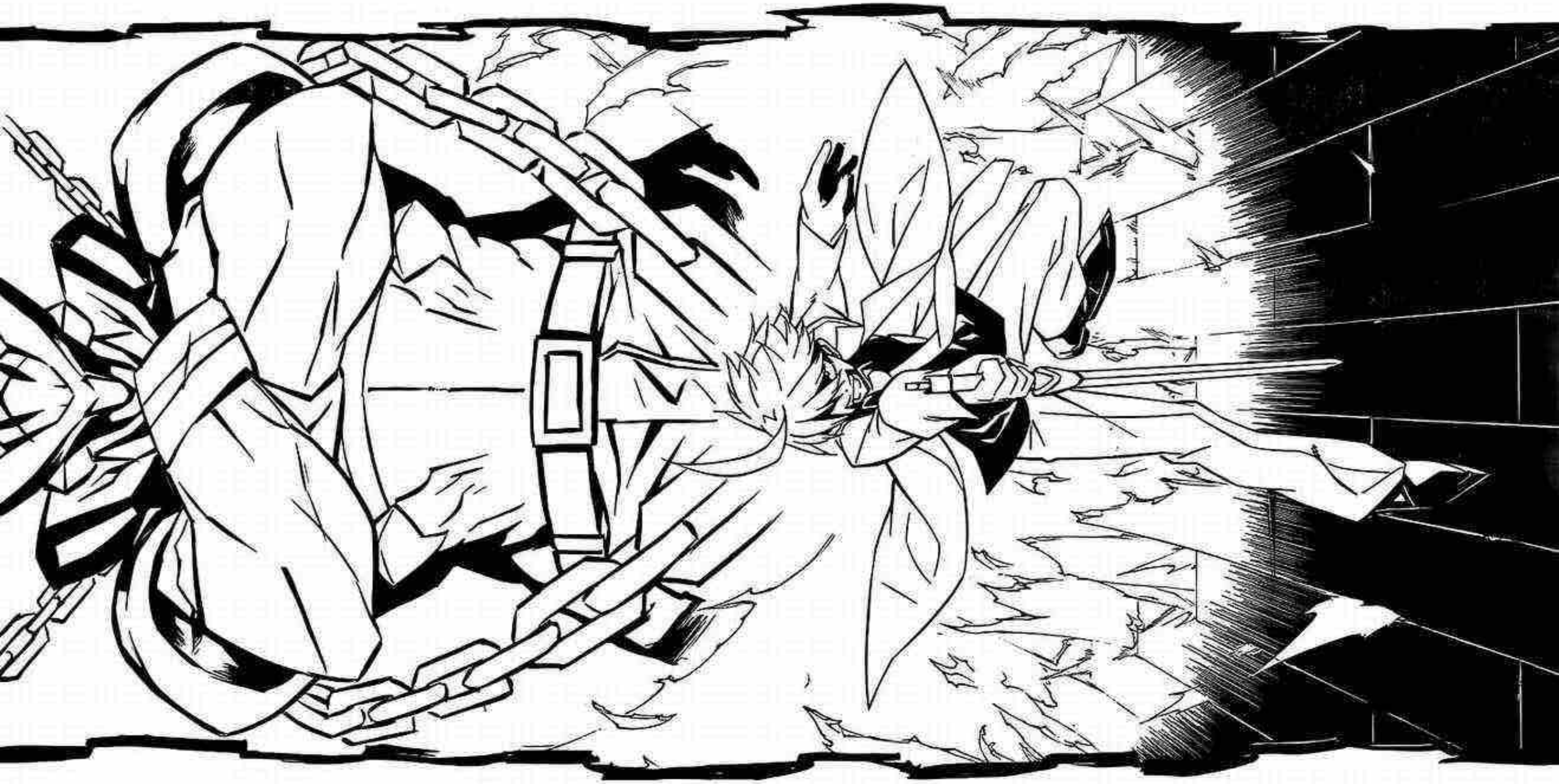

OOOOOOOOOOOOOOO

バキッ

メキメキ…!!

バキバキ…!!

¡¡LA ARMADURA ESTÁ...

CAMBIANDO PARA ADAPTARSE A LOS MOVIMIENTOS DE TATSUMI!!

¿QUÉ COÑO PASA CON ESA ARMADURA...?

¡¿NO ME DIGAS QUE...

EL NÚCLEO DE LA TEIGU SIGUE VIVO?!

Una teigu creada usando un Tyrant, un tipo de dragón muy peligroso que tenía una fuerza vital increíble.

Incursio ès...

Podía adaptar su cuerpo para mezclarse con su entorno. Incluso en el ardiente desierto.

Este dragón fue siempre vagando por el país en busca de presas.

También podía adaptarse a su medio ambiente, incluso a la tundra helada.

Cualquier ser vivo era devorado por completo. Se le temía como a una personificación de la calamidad.

Evolucionó y desarrolló la habilidad de sigilo como defensa.

En la época del primer emperador, cuando las fuerzas de represión estaban dándole caza

Incluso ahora, después de haber sido sometido y convertido en una teigu

La carne del dragón sigue "viva"

Está en constante evolución con el fin de derrotar a sus enemigos.

QUE...

QUE TEIGU TAN INCREÍBLE ...

UTATSUMI ...

YA ENTIEN-DO ...

TUS SENTI-MIENTOS HAN...

¡HAN HECHO QUE INCURSIÓN EVOLUCIONE UNA VEZ MÁS!

¡ES HORA DE QUE RECIBAS TU RECOMPENSA!

¡EL GRUPO DE ESDESE HA USADO EL NOMBRE DE NIGHT RAID PARA COMETER ASESINATOS UNA Y OTRA VEZ...!

EN-
TIENDO.

.....

DE REPENTE TE HAS VUELTO MUY ARRO-GANTE ¿VERDAD ...?

ESTA ARMA-DURA

ALIMENTA MI FUERZA.

ASÍ QUE SÉ

¡QUE VOY A ACABAR CONTIGO!

HI

¡¡¡ INTÉN-TALO SI PUEDES !!!

JAJA JA...
INCREÍBLE...
SI TIENE ESE PODER AHORA,
CON CERTEZA ME SUPERARÁ EN MUY POCO TIEMPO.

SU-
PÉRAME
SIN QUE
NADA TE
DETENGA.

ESTARÉ
VELANDO
POR TI...

TATSUMI
...

HE GANADO, GRACIAS A TI.
ANIKI ...

PERO... VOY A SER FUERTE.
VOY A INTENTAR APRENDER A UTILIZAR INCURSIO TAN BIEN COMO TÚ ...
LO SIENTO ...
HASTA EL FINAL, TODO LO QUE HICE FUE CONSEGUIR QUE ME GOLPEARAS ...

ASÍ QUE...

POR...

¡POR ESO...!

NO TE IMPORTA SI LLORO UN POCO, ¿VERDAD?

ANIKIII...

UWAAAAAAAAAAAHHHHH

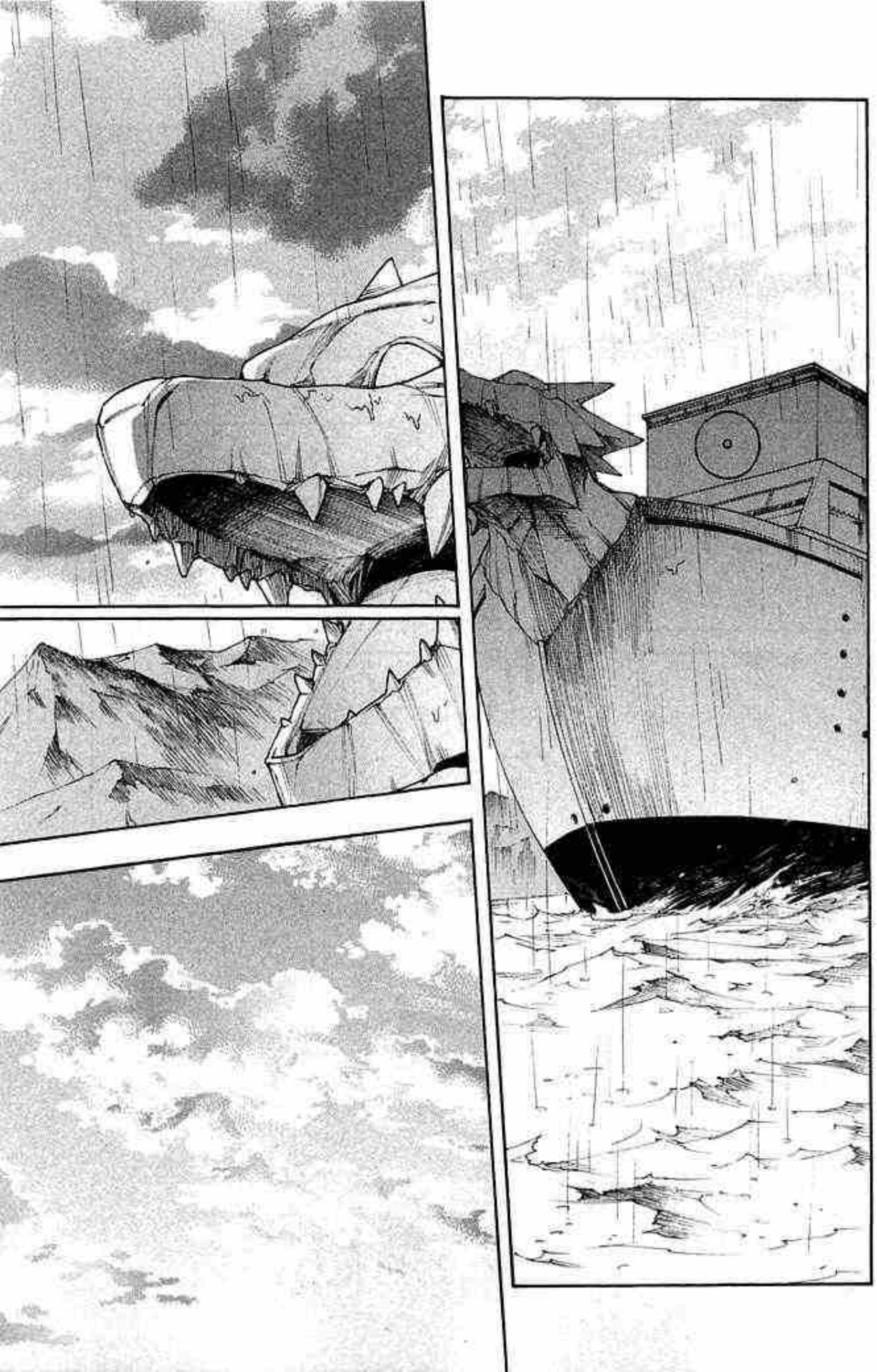

PUEBLO TENSUI, EN UNA REGIÓN REMOTA DEL IMPERIO.

EN ESE MO-MENTO ...

Lanla laaan

Laa~

Lalaa ~~

La laaan

Daaa dee daan

LOS CUERPOS HUMANOS PUEDEN SER TAAAN DIVERTIDOS.

UFFF...

JEJEJE. KUROME, ES CASI LA HORA DE QUE NOS OCUPEMOS DE LOS CUERPOS.

OH, ESTÁ BIEN. DE TODAS FORMAS YA ESTABA CANSADA.

EL PRIMER MINISTRO ENVIÓ A ASESINOS SIN PIEDAD A MASACRAR TODO EL PUEBLO.

ESTE PUEBLO NEGOCIABA CON OTRAS RAZAS Y LES ENVIABA DINERO A LOS REBELDES.

caramelos de kurome

HA LLEGADO UNA SOLICITUD PARA QUE VUELVAS A LA CAPITAL.

KUROME.

ES TAN FÁCIL LLEVARSE BIEN CON KUROME.

PARECE QUE SÍ...

ERES UNA DE LAS SEIS PERSONAS QUE HAN SIDO SELECCIONADAS PARA ALGUNA MISIÓN O ALGO ASÍ.

¿EH?

¿SÓLO YO?

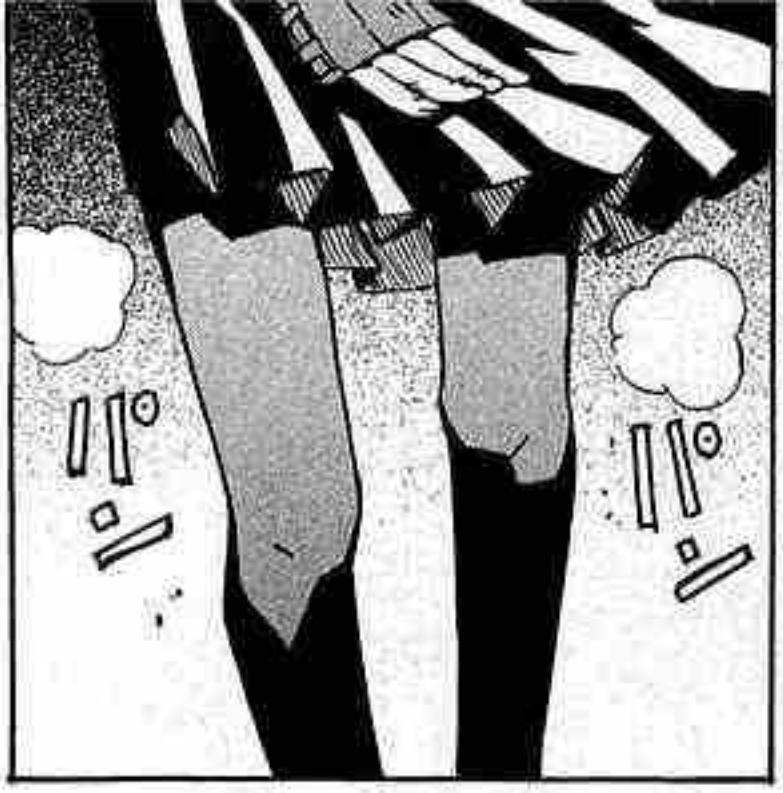

AKAME GA KILL! [TOMO 3 - FIN]

SQUARE ENIX

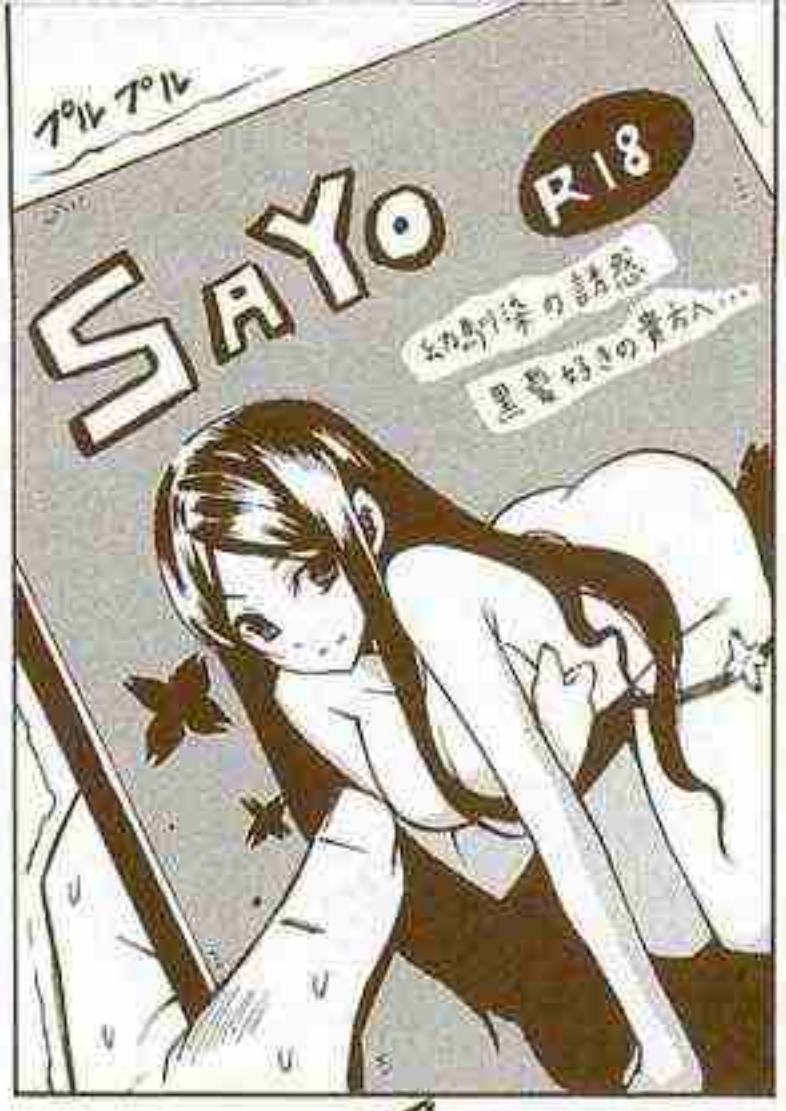

みゆ作画：横山知生先生

GCJ「私のおウチはHON屋さん」①～③好評発売中です!!

9784757532380

ISBN978-4-7575-3238-0

C9979 ¥571E

192997900571 9

雑誌48124-07
定価：本体571円＋税

SQUARE ENIX.

シェーレを喪い、殺し屋の無情な運命を思い知ったタツミ。
それでも立ち上がったタツミの前に、新たな帝具使い・三獣士が襲いかかる!!
どちらかが必ず死ぬ帝具バトル、生き残るのは果たして誰か!?
「つよきす」「真剣で私に恋しなさい!!」のタカヒロが放つ、
容赦なきダークアクション第3巻!!

AKAME GA KILL! 3

TAKAHIRO × TASHIRO TETSUYA